Rencontre inter-écoles autour des valeurs de l'Olympisme
Saint Gratien 2013

Classes de CP

Thème de l'affiche : un pays représenté aux Jeux Olympiques

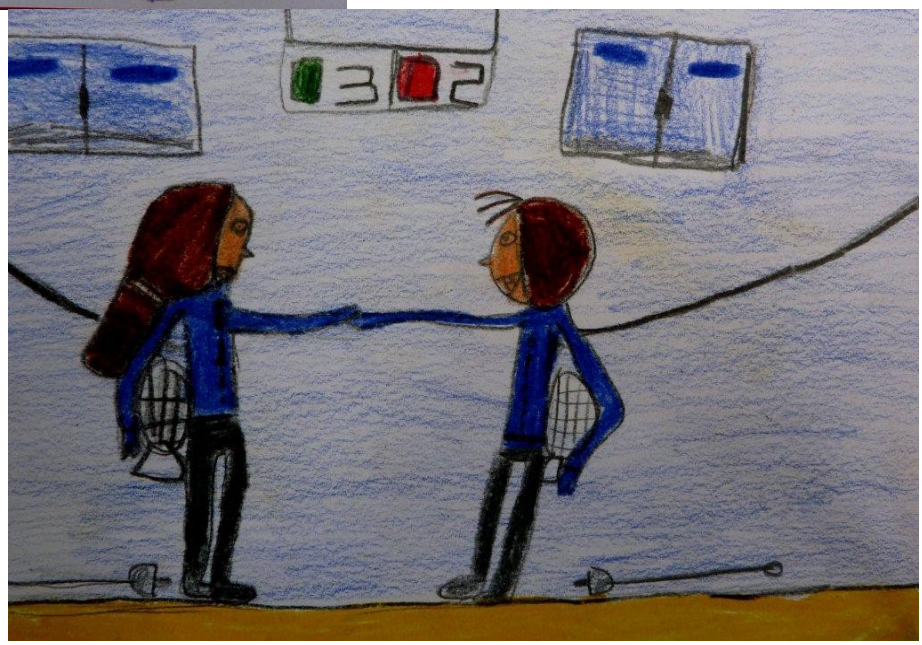

BRÉSIL

Titre olympique de volleyball féminin

Ecole Jean Sarrailh

LA POLOGNE

RESPECT DE L'AUTRE

JOUER

LA CAPITALE VARSOVIE

ÊTRE PERSÉVÉRANT

Cameroun
Annabelle
AU
LUTTE

ESPAGNE
Pau
Gasol

LES ÉTATS-UNIS

Situation : Amérique du Nord
Capitale : Washington
Langue : Anglais américain
Monnaie : dollar américain
Population : 315 647 656 habitants

Les Etats-Unis, c'est la terre des Indiens, des cow-boys et des grandes plaines où galopent les chevaux sauvages et les bisons.

Sport : les athletes sont nombreux et célèbres, comme Michael Jordan (basket), Tiger Woods (golf) et le plus titré de tous Michael Phelps (natation).

MICHAEL PHELPS
Date de naissance : 30 juin 1985
Lieu de naissance : Baltimore
Taille : 1m 93 Poids : 84 kg
Spécialité : 100m et 200m nage libre
100m et 200m papillon
Champion olympique le plus titré : 14 médailles d'or, 2 d'argent, 2 de bronze

LA JAMAÏQUE

Situation : mer des Caraïbes

Capitale : Kingston

Langue : anglais

Monnaie : dollar jamaïcain

Population : 2 804 332 habitants

La Jamaïque c'est aussi la patrie du reggae avec le chanteur Bob Marley.

Sport : la Jamaïque s'est distinguée depuis quelques années en athlétisme grâce à un grand sprinter.

USAIN BOLT

- Date de naissance : 21 août 1986
- Lieu de naissance : Trelawny
- Taille : 1m 96 Poids : 88 kg
- Spécialité : 100 m et 200 m
- Champion olympique en : 2008 - 2012 6 médailles d'or

ALLEMAGNE

AIGLE de l'allemagne

BERLIN

KRISTIN OTTO

6 médailles d'or aux JO de 1988 à Séoul, Corée

les lanceurs

WINNERS

Les CP de Grusse Dagneaux

CHINE

CP B

Jean Sarrah

LIBERIA

Capitale : MONROVIA

Jangy Addy Décathlon
Phobay Kutu-Akoi 100 m
Raasin G Mcintosh 400 m haies

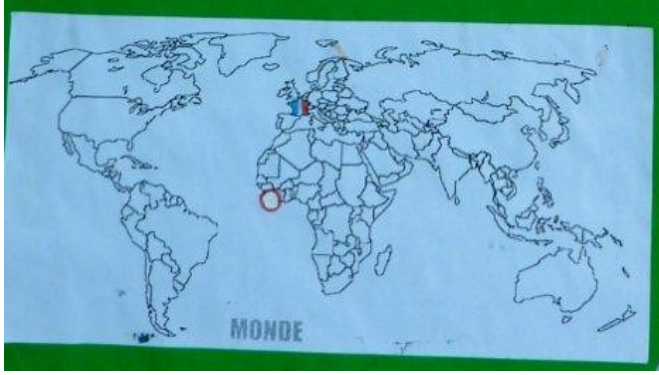

SOMALIE

Capitale : MOGADISCIO

Mohamed Mohamed 1500 m
Zamzam Mohamed Farah 400 m

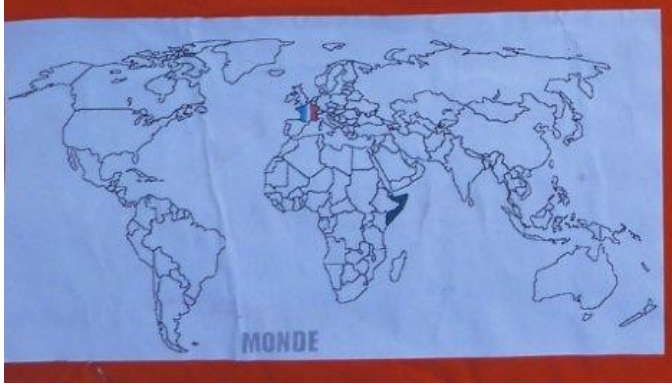

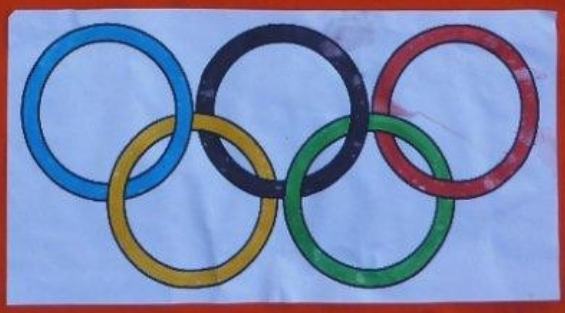

JAMAÏQUE

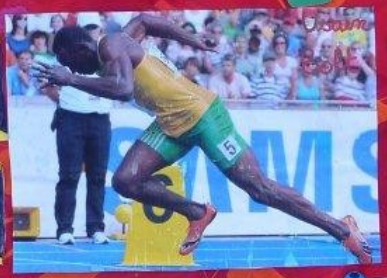

JEAN-SARRAILH

CP A

GRANDE BRETAGNE

STEVE REDGRAVE
5 médailles d'or
C'est le plus grand
rameur de toute l'histoire

capitale :
Londres

ITALIE

ILARIA SALVATORI

médaillée d'or

escrime

capitale : Rome

Rencontre sportive des CP de Grusse Dagneaux

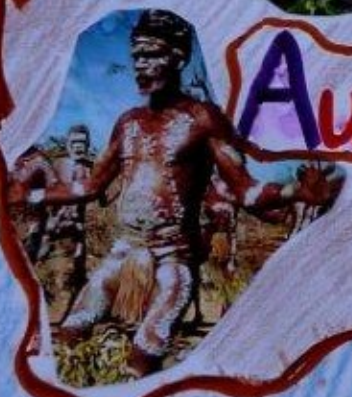

Australie

•CANBERRA

Rencontre sportive

Les CP de Grande Section

•New-Delhi

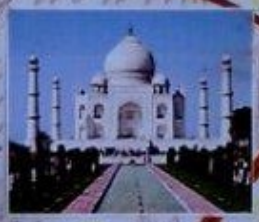

Inde

Les champions olympiques de Londres 2012 :

En partant de la gauche : Sagar Malan, Vijay Kumar, Saina Nehwal, Mary Kom, Yogeshwar Dutt and Sushil Kumar

FRANCE
PARIS
PARIS
Paris
JUDO Luce Decrosse
JO 2012 Londres
JO Londres 2012
Judo
Teddy Riner
JO 2012 Londres
Les CP
de Grusse Dagneaux

ANGLETERRE
JEAN-SARRAILH

LE MAROC
RESPECT
DES RÈGLES
CONCENTRATION
LA GENTILLESSE